

Mesa 7 “Desarrollo productivo”
– 09-06-2026

Consejo Deliberante, Merlo

Aportes para las zonas rurales de la mesa colaborativa

Del modelo deseado a la situación actual?

Modelo deseado

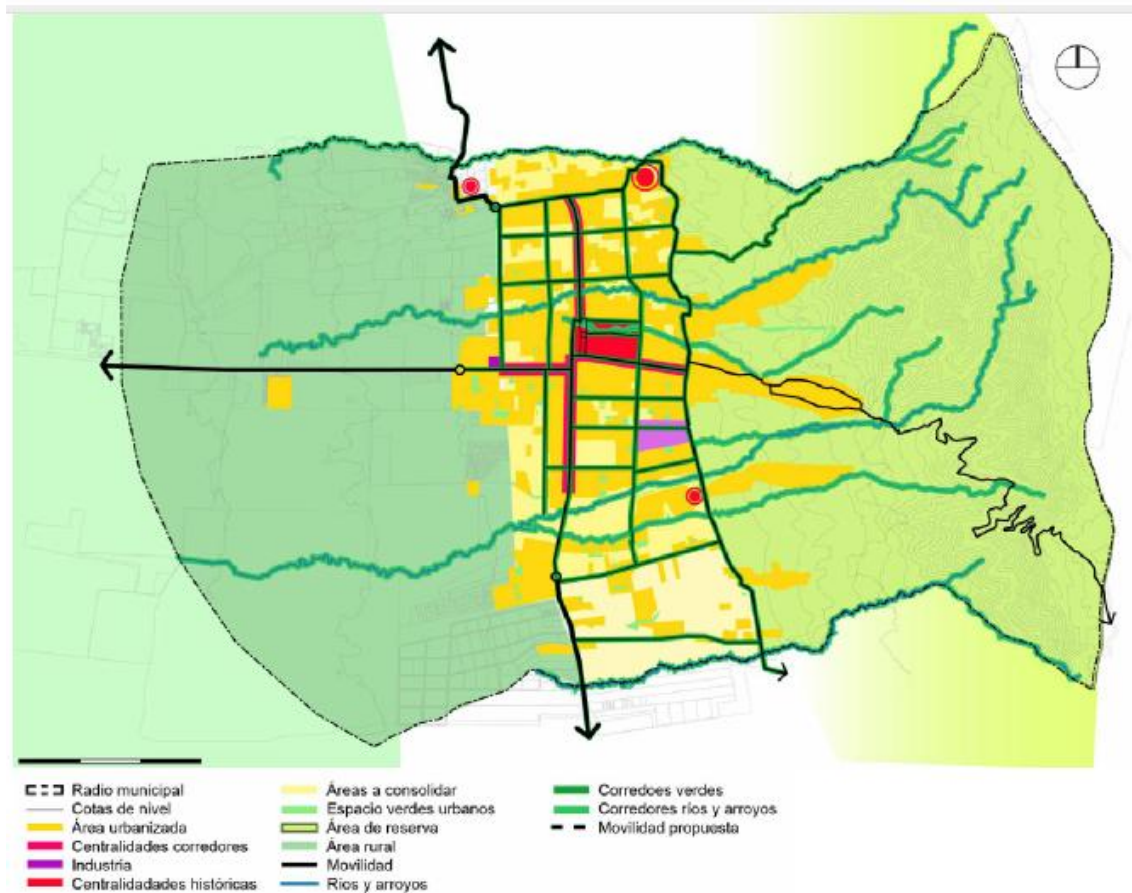

1.8 Loteos aprobados, periodo 2013-2023

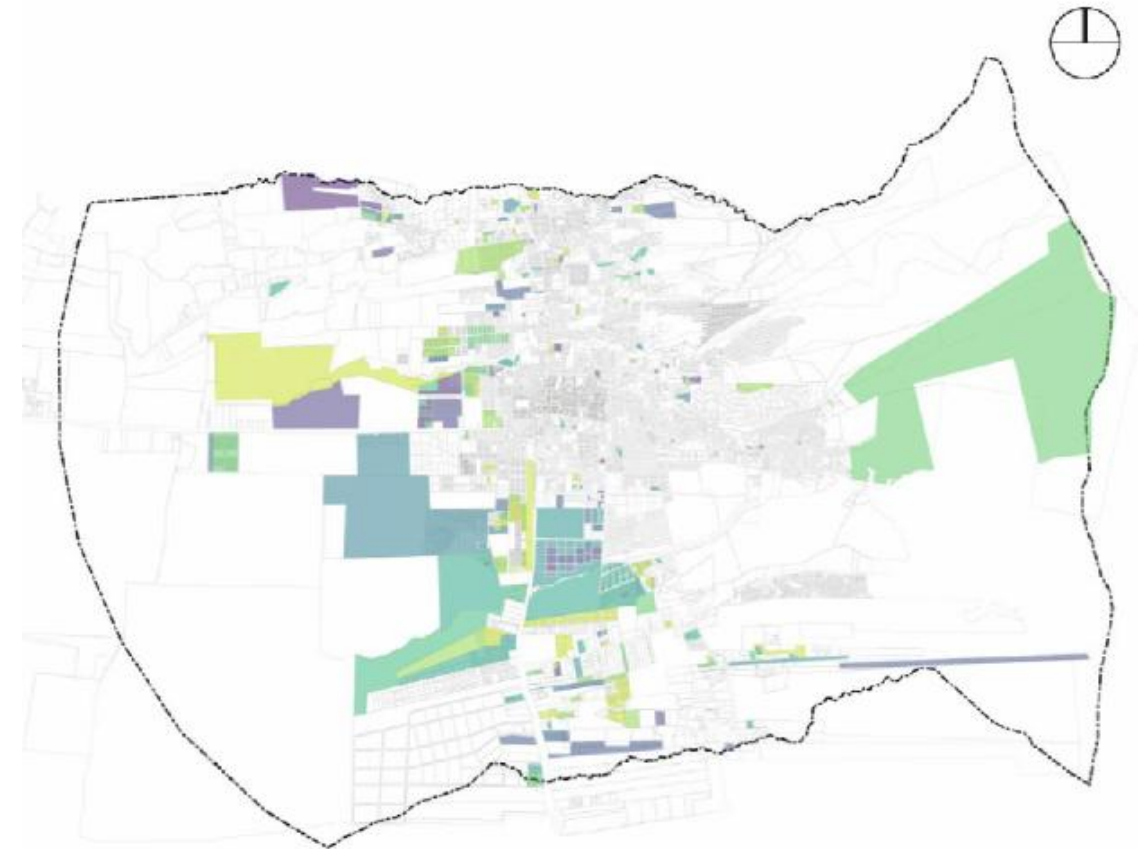

Del modelo deseado a la situación actual?

2.1 Síntesis de problemáticas – Modelo actual

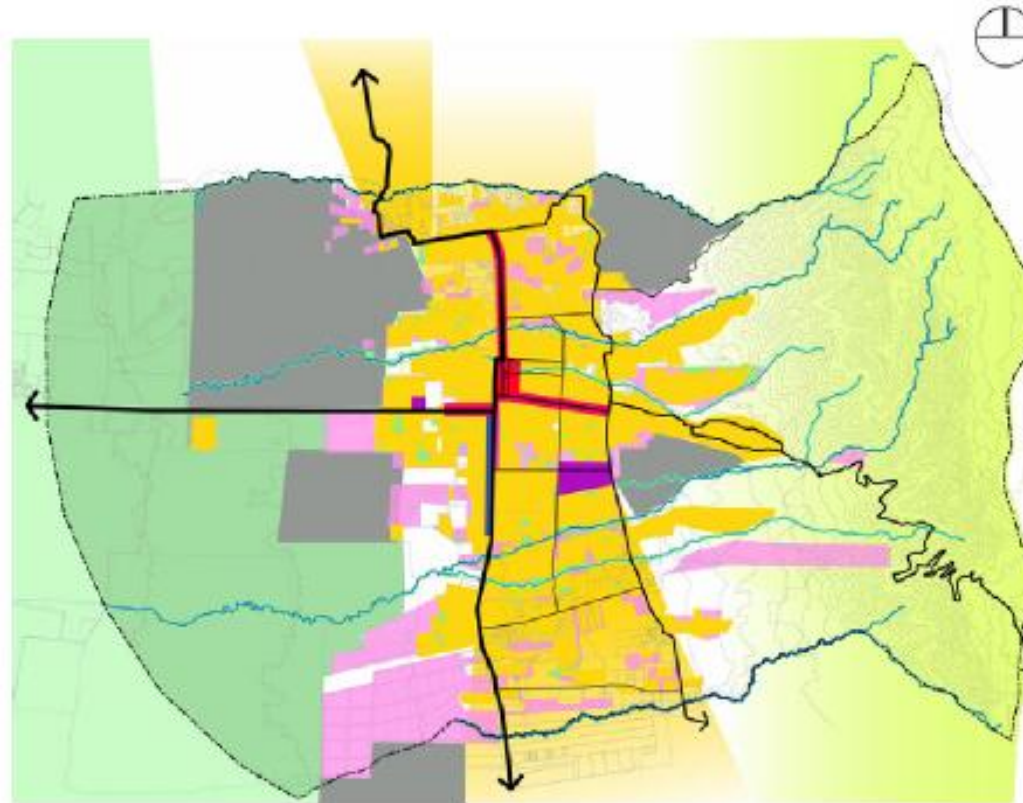

Principales problemáticas y desafíos actuales:

1. Crecimiento y población.
2. Dinámica de crecimiento.
3. Actividades económicas de Villa de Merlo.
4. Presión de urbanización sobre soportes naturales y territorio rural.
5. Amenazas ambientales, urbanización sobre cuencas hídricas y desforestación / Desafíos ambientales.
6. Estructura vial y su problemáticas.
7. Altos costos infraestructurales y alto déficit del sistema cloacal.
8. Loteos aprobados, periodo 2013-2023.
9. Escasa estructuración y legibilidad del sistema de espacios verdes públicos urbanos.
10. Normativa vigente / Ordenanza N° 744/2000
11. Gobernanza regional.

Referencias

- | | |
|-----------------------|---------------------|
| □ □ □ Radio municipal | ■ Áreas expectantes |
| — Cotas de nivel | ■ Espacio verdes |
| ■ Área urbanizada | ■ Área de reserva |
| ■ Loteos recientes | ■ Área rural |
| ■ Industria | — Movilidad |
| ■ Centralidad | — Ríos y arroyos |

Implicancias de la presión urbanizadora sobre áreas rurales

El cambio de uso de suelo hacia usos residenciales y turísticos intensivos tiene consecuencias ecológicas, socioculturales, productivas y económicas.

Implicancias de la presión urbanizadora sobre áreas rurales

Pérdida de biodiversidad y contribuciones de la naturaleza para las personas

- Aspectos éticos: personas preocupadas por el cuidado de la vida.
- Aspectos funcionales: Las contribuciones materiales, culturales y de regulación que nos brinda la naturaleza requiere que los ecosistemas y agroecosistemas posean diversidad biológica en múltiples escalas.

Implicancias de la presión urbanizadora sobre áreas rurales

Contribuciones materiales



Pastos



Postes

Leña



Miel



Frutos silvestres



Plantas medicinale

Contribuciones de regulación



Refugio



Purificación del aire



Control de inundaciones



Regulación de clima

Contribuciones culturales



Sustento de modo



Patrimoni o cultural regional



Contacto con animales y plantas



Recreación

Estos son sólo unos pocos ejemplos

Implicancias de la presión urbanizadora sobre áreas rurales

- Afectación del patrimonio sociocultural de la localidad, ya que parte de la idiosincrasia de la Villa de Merlo tiene que ver con actividades tradicionales que se desarrollan en sus áreas rurales.
- Pérdida de generación de bienes y servicios, centralmente alimentos locales, materiales para artesanías y atractivos turísticos.
- Pérdida de actividades económicas.

Ruralidad, mucho más que producción de alimentos

Concepción de territorio basada en una población con una relación estrecha, cuidadosa y amorosa con la Tierra que los sustenta, formando parte de una sociedad equitativa y participativa.

No es una ruralidad opuesta a lo urbano, sino todo lo contrario, ya que puede brindar alimentos sanos, sostén para la biodiversidad, purificación de aire, paisaje identitario, movimiento económico, atractivos turísticos, entre otros.

Herramientas para fomentar la producción agropecuaria agroecológica en Merlo

RENAMA: Red nacional de municipios y comunidades que fomentan la Agroecología



<https://www.renama.org/>

Herramientas para fomentar la producción agropecuaria en Merlo



Capítulo 5: Herramientas para la Gestión Municipal Agroecológica _____ 51

- › Guía de Agroecología para Municipios _____ 51
- › Orientaciones para el diseño de marcos normativos locales _____ 52

Capítulo 6: Experiencias Municipales Destacadas _____ 55

- › Institucionalización de la AE _____ 56
- › Facilitar el acceso a la tierra: una política necesaria para la agroecología _____ 56
- › Ordenamiento territorial en el uso de agroquímicos _____ 59
- › Articulación intersectorial _____ 61
- › Comercialización y SPG _____ 65
- › Huertas Agroecológicas y espacios de demostración para la agroecología _____ 67
- › Registro de Productoras y productores agroecológicos _____ 68
- › Educación y capacitación _____ 69



AGROECOLOGÍA EN MUNICIPIOS

Herramientas y
Aprendizajes para la
Transición en Argentina



Herramientas para fomentar la producción agropecuaria agroecológica en Merlo

- Mesa local agroecológica.
- Identificación de producciones locales.
- Beneficios fiscales.
- Apoyo económico, financiero y de insumos
- Capacitaciones.
- Educación.
- Apoyo para cumplir condiciones bromatológicas.
- Agregado de valor de las producciones.
- Canales de comercialización.
- Parques productivos.
- Compras municipales de alimentos para abastecer escuelas o para eventos.
- Asociativismo.

Fortalezas para fomentar la producción agropecuaria agroecológica en Merlo

- Municipio de Merlo vinculado a RENAMA
- Dirección de Agroecología y Economía Social (DAyES)
- Escuela municipal de Agroecología
- Diplomatura en Agroecología - UNLC
- Tecnicatura en Producción de Plantas Aromáticas – UNSL
- AER INTA Concarán
- Productores campesinos y familiares
- Feria de productores
- Mercado Merlino
- Nodo Agroecológico Territorial (NAT) Comechingones.
- Multisectorial del Noreste de la provincia de San Luis

Gracias!